Unione di Comuni Montana
Lunigiana

(Bagnone, Casola in Lunigiana, Comano, Filattiera, Fivizzano, Fosdinovo, Licciana Nardi, Mulazzo, Podenzana, Tresana, Villafranca in Lunigiana, Zeri)

PIANO OPERATIVO INTERCOMUNALE

dal "disegno" strutturale di area vasta (comprensoriale)
al "progetto" di sviluppo sostenibile locale (comunale)

Quadro geologico - tecnico	ADOZIONE
Pericolosità idraulica **Quadro comunale**	**QG.II** **ZE.2** Scala 1:10.000

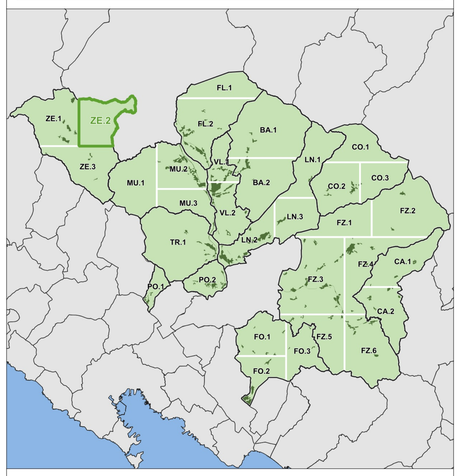

Confini comunali

Classi di pericolosità idraulica

- P1 - Aree a pericolosità per alluvioni rare o di estrema intensità o a pericolosità bassa
- P2 - Aree a pericolosità per alluvioni poco frequentio a pericolosità media
- P3 - Aree a pericolosità per alluvioni frequentio a pericolosità elevata
- Reticolo idrografico