Unione di Comuni Montana
Lunigiana

(Bagnone, Casola in Lunigiana, Comano, Filattiera, Fivizzano, Fosdinovo, Licciana Nardi, Mulazzo, Podenzana, Tresana, Villafranca in Lunigiana, Zeri)

PIANO OPERATIVO INTERCOMUNALE

dal "disegno" strutturale di area vasta (comprensoriale)
al "progetto" di sviluppo sostenibile locale (comunale)

Quadro Conoscitivo (QC)	ADOZIONE
Ricognizione e classificazione insediamenti di impianto storico **Quadro comunale**	**QC.2 FZ.5** Scala 1:10.000

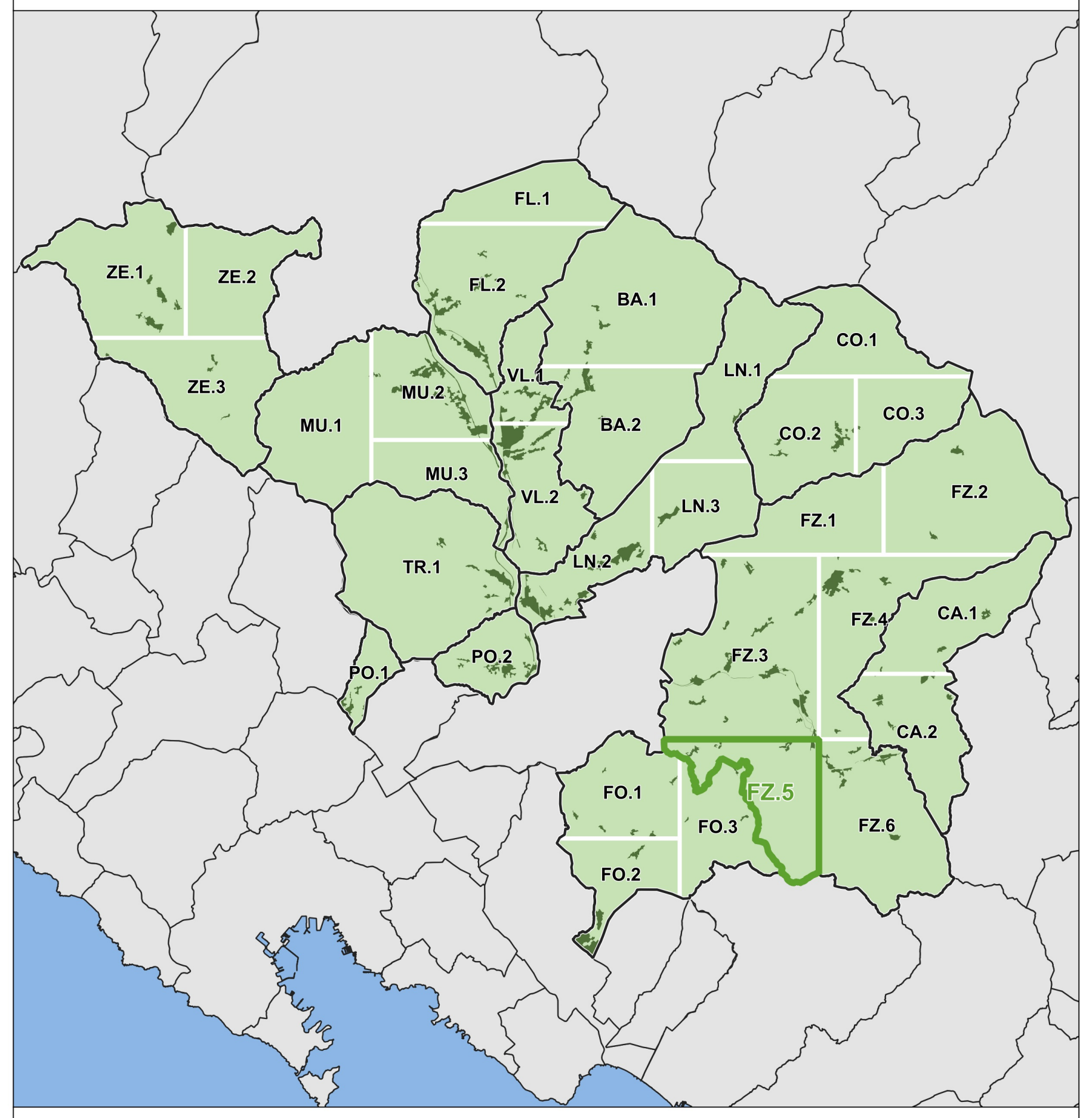

FL.1
FL.2
ZE.1
ZE.2
ZE.3
BA.1
CO.1
MU.2
VL.1
LN.1
MU.1
BA.2
CO.2
CO.3
MU.3
VL.2
LN.3
FZ.2
FZ.1
TR.1
LN.2
FZ.4
CA.1
PO.2
PO.1
FZ.3
CA.2
FO.1
FZ.5
FO.3
FZ.6
FO.2

▭ Confini comunali

Classificazione degli edifici di impianto storico

■ Edifici di valore architettonico e monumentale (1)
🟥 Edifici di interesse tipologico e ambientale (2)
⬜ Altri edifici recenti o trasformati privi di interesse storico (3)
🟧 Edifici non rilevati o non rilevabili

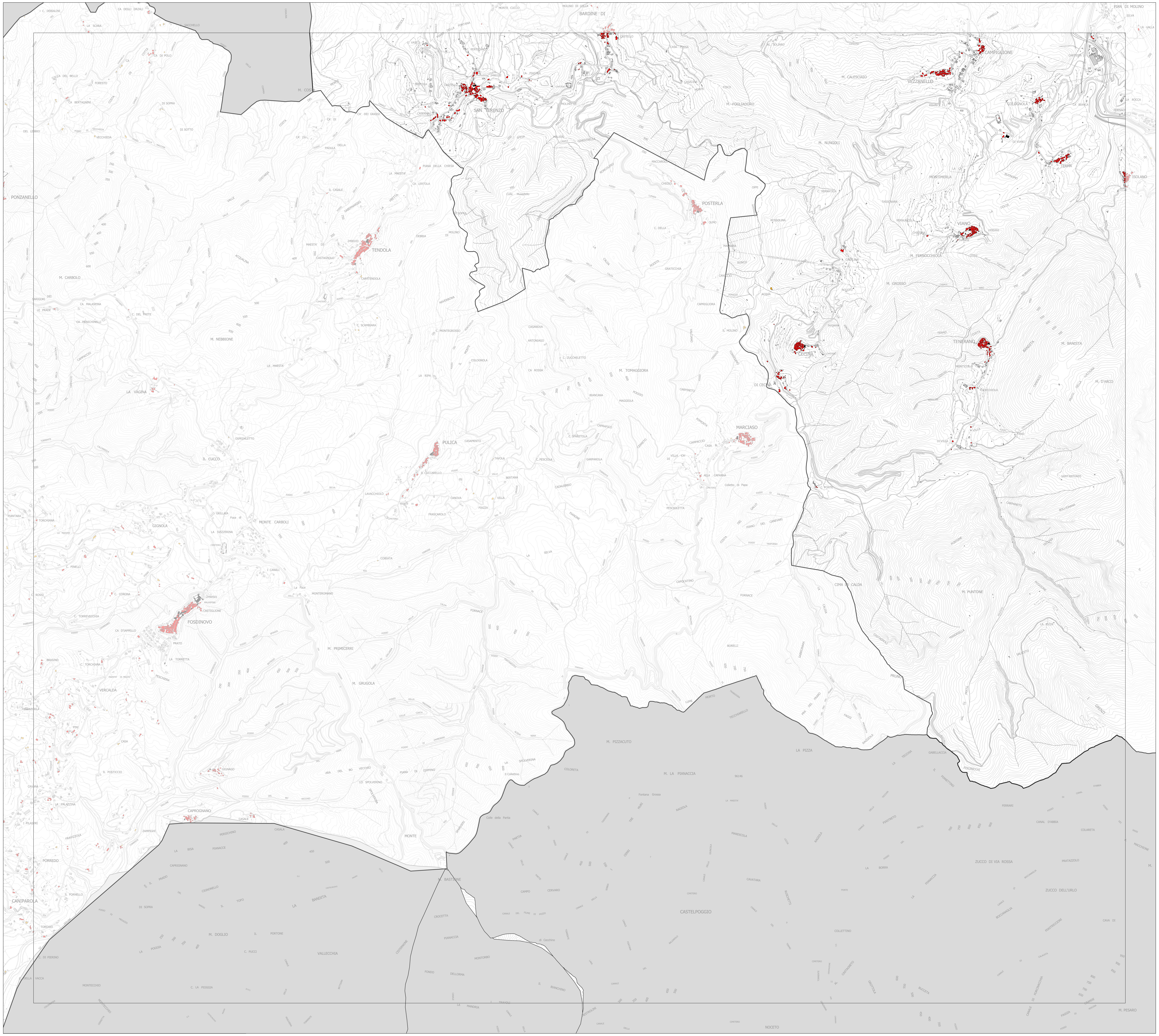

C. DEBIALINI
CA DEGLI ORZALI
LA SCARA
C. SACCHELLO
MONTE CUCCO
MOLINO DI COLLA
BARDINE DI
CASTELLO
PIAN DI MOLINO
SILVA
LA VALLA
CA DI POLO
CA DEL BELLO
FORESTO
CA BERTAGNINI
DI SOPRA
DI SOTTO
DEL LEBBIO
VECCHIEDA
M. COSTA
C. VASCO
C. PERTICARO
BERTOLA
CASTELLO
2490102
SAN TERENZO
CASERMA
LA PIASTRA
MOLINO DEL
CIMITERO
CA' DEI GRASSI
MALEDO
GINESTRELLA
CASA FOSSA
CASALINA
MONTE
FISCO
M. FOGLIADORO
AL SOLIARO
M. CALESCIAIO
VEZZANELLO
CAMPIGLIONE
CARTIERA
COLOGNOLA
CA BIANCA
LA ROCCA
FORNACE
DI VIANO
TERMA
ISOLANO
M. NUNGOLI
PONZANELLO
PADULA
PIANA DELLA CHIESA
LA MAESTA'
CA LERTOLA
IL CASALE
Colle Musadello
DI SOPRA
MACCAROLO
CHIOSO
POSTERLA
OLMO
C. DELLA
COLLETTINO
OPPI
C. VERNATICA
MONTIMERLA
TASSONARA
ROSSOLINA
PERNUNCOLA
VIANO
2490202
CHIESINA
Fontana
M. FERNOCCHIOLA
CASALINA
MARNARA
RONCO
CANICCIO
GRATICCHIA
NOLETO
ACQUA
M. GROSSO
CAPRIGLIORA
IL MOLINO
Sorgente
M. CARBOLO
SARIGORI
LE PRADE
CA MALASPINA
C. DEL PRETE
CA MENICHINELLI
MAESTA' DI
2490103
TENDOLA
CASTAGNOLO
CAPATENDOLA
DEBBIA
MOLINO DI
NAVERBONA
C. SCAMBIARA
C. MONTEGROSSO
M. NEBBIONE
CASANOVA
ANTONIAGO
C. ZUCCHELETTO
COLOGNOLA
LA MAESTA'
LA RIPA
CA ROSSA
M. TOMAGGIORA
BIANCANA
MAGGIOLA
CARPINETO
TERMO
COSTA
TENERANO
M. BANDITA
CECINA
DI CECINA
MONTICELLO
FUCICCHIOLA
M. D'ARCO
LA VAGINA
OSPEDALETTO
IL CUCCO
PULICA
CASAMENTO
TAVOLA
C. PESCIOLA
GARPAROLA
IL CUCCARELLO
BERTANA
CADALEBBIO
C. SPARETOLA
CAPRAFICO
MARCIASO
CAMPACCIO
CASA M.
VILLA CA' DI
ALLA CAPANNA
Colletto di Papa
DI VILLA
VILLA
FANO
C. PONTE
SANT'ANTONIO
LAVACCHIOLO
CANOVA
VILLA
PIAZZA
FRASCAROLO
PESCIOLETTA
GRILLAIA
Foce di
MONTE CARBOLI
LA SVIZZERINA
PIANTARA
TORCHIANA
GIGNOLA
C. PINELLI
COBIATA
I CANALI
La Foce
MONTEROMANO
CARPANETO
BOLLIGNANA
C. CORONA
C. ROSSI
2490501
MALASPINA
CASTIGLIONE
FOSDINOVO
C. TORREVECCHIA
CA D'IAPPELLO
PRATO
LA TORRETTA
BRASINO
C. TORCHIANA
VERCALDA
PESCHIERA
M. PRIMICERRI
FORNACE
CAPOCATINO
CIMA LA CALDA
M. PUNTONE
BORELLI
M. GRUGOLA
LA PIZZA
GIGNAGO
IL POSTICCIO
ARA DEL BO VECCHIO
PIANA DI COPPINO
LO SPOLVERINO
Il Collettino
M. PIZZACUTO
COLORETA
M. LA PIANACCIA
CAPROGNANO
CASALE
Colle della Partia
MONTE
LA PALAZZINA
CAVANA
I PILASTRI
FRAVIZZOLA
ZAMPIGHI
PORREDO
IL FORNELLO
CANIPAROLA
TORCHIO
M. BASTIONE
C. DI PIERINO
PERSICHINO
CASALA
LA BISA
PIANACCE
CAPRIGNANO
CIGNONELLO
LA BANDITA
GABELLACCIA
PISCINICCHI
CROCETTA
PIANACCIA
CAMPO CERVARO
M. DOGLIO
IL PORTONE
C. PUCCI
VALLECCHIA
MONTORBO
di Cecchino
FONDO DELLORMA
IL BIANCHINO
CASTELPOGGIO
ZUCCO DI VIA ROSSA
PRATAZZOLO
ZUCCO DELL'URLO
C. DELLA VACCA
MONTECCHIO
C. LA PIOGGIA
LA MANDRIA
TRAVOLI
NOCETO
M. PESARO